# ASTUCES ET CONSEILS

**Les points de coutures doivent être suffisement solide. Veillez à bien nouer les fils afin que les différentes pièces ne se séparent pas.**

**VÊTEMENTS PAR LOT**
Maximum 3 pièces, cousues ensemble, au niveau des épaules ou de chaque coté de l'encolure pour ne pas abimer les habits. Etiquette attachée ou cousue, si possible, à l'étiquette du vêtement.

**ENSEMBLES**
Étiquette fixée sur le haut de l'ensemble, (Soit sur l'étiquette du vêtement, soit cousu dans l'encolure)

**ENSEMBLES**
Toutes les pièces doivent être fixées ensemble par quelques points

**ENSEMBLES**
Exemple : le bas du t-shirt cousu à la ceinture de la jupe de chaque coté au niveau des coutures

***N'oubliez pas aussi de fixer par quelques points les parties amovibles des vêtements par exemple capuche avec des boutons pression, blouson manches amovibles, ect.....**

**CHAUSSURES**
**1ère méthode**
Cousues bord à bord, étiquette fixée dans la « couture ».

***Possibilité d'utiliser un sac plastique transparent**
(Cf **JOUETS**)

**CHAUSSURES**
**2ème méthode**
Attachées à l'aide d'une ficelle à travers les passants des lacets (Par exemple). L'étiquette est fixée de la même manière.

**Les chaussures ne doivent jamais être attachées avec les lacets**

**BOITE de JEUX**
Attacher en croix avec une ficelle. Etiquette fixée sur la ficelle. Eviter le ruban adhésif qui risque d'endommager la boite.

**PUZZLE**
Filmer à l'aide de film étirable

Attacher avec une ficelle en croix pour y fixer l'étiquette

*Pour les puzzle, une photo du puzzle fait collée sur la boite est un plus, pour montrer qu'il ne manque pas de pièces.

**JOUETS**
en lot : sac plastique transparents (type sac de congélation

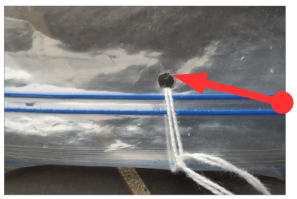

Faire un trou au dessous de système de fermeture pour passer l'étiquette

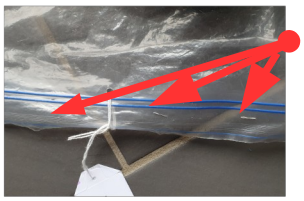

Fermer le sac à l'aide de plusieurs agrafes

*Pour les jouets style « Playmobil », une photo du contenu collée sur le sachet est un plus

**Uniquement pour les livres avec reliure en carton épais**.

Passer une ficelle dans la reliure du livre (s'aider d'un pique à brochette par exemple)

Fixer l'étiquette sur la ficelle.

**LOT LIVRES ou DVD**
Attachés en croix à l'aide d'une ficelle. Etiquette fixée sur la ficelle. Eviter le ruban adhésif qui risque d'endommager la couverture.

**JOUET A PILES**
Fixer l'étiquette en coinçant la ficelle avec le couvercle du logement pour les piles

Contact

Infos